

校内收入

网络申报系统

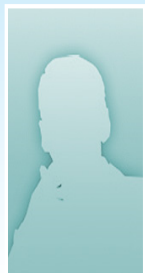

[修改密码]

任职信息

院系/部门：财经处

银行信息 [卡号维护]

证件号码：[]

工资卡号：[]

负责人操作

项目授权管理

联系方式 [修改]

手机号码：[]

电子邮箱：[]

网上报账系统

网上查询系统

网上申报系统

支付平台系统



北京师范大学
BEIJING NORMAL UNIVERSITY

网上申报管理系统

首页 关于我们 退出系统

欢迎您：

欢迎登录北京师范大学网上申报管理系统

Welcome to the system

4 39 16 PM

- 学生奖励补及劳务发放管理
 - 学生劳务发放录入
 - 学生劳务发放状态管理
 - 奖励补及助研费发放
 - 奖励补及助研费发放状态
- 校内人员其他工资收入申报
 - 其他工资收入录入—财务
 - 其他工资收入管理—财务
 - 院聘人员工资收入申报
 - 院聘人员工资收入管理
- 校外人员劳务申报管理
 - 校外人员劳务申报录入
 - 校外人员劳务申报管理
 - 校外劳务人员信息采集



一、愿景

◆ 自助：

➤ 业务整合

- ✓ 部门酬金、合同工社保公积金、校外劳务、学生奖助补及劳务

➤ 随时随地

- ✓ 远程填报，校园网与VPN（校外）

➤ DIY定制

- ✓ 亲办与授权、存储工作进度
- ✓ 银行账号自主维护，全校共享（校内人员：财经综合办公平台）

➤ 资讯随心

- ✓ 追踪处理进度
- ✓ 查询发放结果
- ✓ 自动同步相关信息（项目额度、人员信息、银行账号信息）
- ✓ 校内（工作证号+学号）、校外（身份证号）即可获取人员信息

一、愿景

◆便捷：

➤简化管理流程

- ✓发费免签收：需打本人银行卡
- ✓社保无需预缴：合同工工资、社保、公积金同步处理，实时结算
- ✓无需开具申请单：业务系统打印，用款明细合一
- ✓数据网络流转：无需邮件、拷盘

➤大幅压缩财务处理周期

- ✓视系统运行情况，适当延长业务提交周期

➤兼顾传统模式

- ✓支持EXCEL批量导入导出

一、愿景

◆省心：

- 减少录入：支持导入，模板复用，一次录入永久保存
- 自动纠错：校内系统对接，信息共享
- 自动校验：校外人员银行账号实时校验，保证发费成功率
- 方便审核：信息详尽，涵盖项目信息、资金用途发放明细
- 经费保障：人员经费预冻结

二、流程

◆流程：

➤ 网上制单->前台收单->后台审核->自动凭证->支付->通知



二、流程

◆不变：内部审核流程

◆变化：网上提交、额度预冻结、本人卡免签收、处理周期缩短、实时查阅



申报

- 选发放方式
- 选发放方案
- 选财务项目
- 选人员
- 选发费项目
- 填金额



初审

- 打印申报单
- 签字盖章



打卡

- 生成会计凭证
- 办理网银、打卡

三、功能

◆所有支出均可进行余额和额度控制

- 如需额度控制请到财经处完善预算

◆已经开通的功能

- 校外劳务
- 部门酬金（在职+合同工）
- 工资+社保+公积金（合同工）
- 学生奖助补+劳务

- ▼ 学生奖助补及劳务发放管理
 - 学生劳务发放录入
 - 学生劳务发放状态管理
 - 奖助补及助研费发放
 - 奖助补及助研费发放状态
- ▼ 校内人员其他工薪收入申报
 - 其他工薪收入录入—财务
 - 其他工薪收入管理—财务
 - 院聘人员工资收入申报
 - 院聘人员工资收入管理
- ▼ 校外人员劳务申报管理
 - 校外人员劳务申报录入
 - 校外人员劳务申报管理
 - 校外劳务人员信息采集

三、功能-校外人员信息采集

请输入需要查找的用户证件号码,可用逗号分割

快速查找 高级搜索

证件号	姓名	银行帐号	国籍	职业	所属地区	
F6546545	Smith	3453523534523423423	美国	无记录	北京	北京银行广安支行
110105200303137717	张三	35234534534534543	中国	无记录	北京	中国工商银行股份有

劳务信息新增

* 证件类型: 身份证

* 证件号: 210302199104150943

* 姓名: 李四

* 银行帐号: 24534345345234534534

* 国籍: 中国

* 职业代码:

* 手机号: 13555555555

E-mail:

是否跨行: 是 否

所属地区: 石家庄

开户行: 中国工商银行股份有限公

备注:

继续追加 保存 取消

- ◆只能删除自己采集的
- ◆全校校外人员共享
- ◆跨行: 非中国银行
- ◆开户行: 大行一般到市级
- ◆校验: 姓名、证件号、银行账号同步校验
- ◆临时人员、非全日制用工按校外处理

三、功能-合同工工资社保公积金

北京師範大學 網上申報管理系統

院聘人員其他工薪收入申報錄入

院聘人員其他工薪收入申報錄入

錄入日期: 2016年04月20日 流水號: 201604400160 發放方式: 打卡 () 發放年月: 2016 04

發放方案: 在職 摘要: 財務項目:

序號	工號	姓名	身份證號	銀行卡號	發放項目	保險金額	發放金額	刪除	養老單位交
1	11312015001	潘盛稱	370202*****3046	621790*****3490	合同工工資	0	0	刪除	0

錄入人: 杜育紅 合計: 0元

新建 保存 提交 导出 导入 保存模板 提取模板 教工模板导出 人員查詢 校驗銀行卡號 退出

- ◆ 本模块只处理合同工工资、社保、公积金
- ◆ 合同工的人员信息直接从人事部门抓取；
- ◆ 合同工的工资、社保、公积金同步处理。

三、功能-部门酬金

校内人员其他工薪收入申报录入

校内人员其他工薪收入申报录入

录入日期: 2016年04月19日 流水号: 201604400134 发放方式: 打卡(在职) 发放年月: 2016 04

发放方案: 在职 摘要: 部门酬金 财务项目: 00100/110103001/创收酬金 当前余额: [显示]

序号	工号	姓名	身份证号	银行卡号	发放项目	发放金额	删除
1	07...	李...	11...4*****C...	621666*****5...	部门酬金	1000	删除

录入人: 经济与... 合计: 1000元

新建 保存 提交 导出 导入 保存模板 提取模板 教工模板导出 批量录入帮助 校验银行卡号 查询所得税 退出

- ◆本模块处理在职、离退休人员部门酬金，分开处理；
- ◆人员信息直接从人事部门抓取；
- ◆同一张单据只能一个发放项目（因为经济分类不同）。

三、功能-发放表

校外人员劳务发放表

发放时间: 2016年04月20日

摘要: 教育经济研究所社育红发放201

部门编号: 00311

部门名称: 教育经济研究所

项目编号: 110105003

项目名称: 社科研究数字资源及政策咨询

经办人: [REDACTED]

联系电话: 13910669866 Email: 99038@bnu.edu.cn



201604700095

序号	身份证号	姓名	银行卡号	单位	发放类别	应发金额	所得税	实发金额	签名
1	110105200303137717	张三	35234534534534543	微软	校外劳务	100.0	0.0	0.0	

大写金额: 壹佰元整

发放方式: 现金

小写金额:
¥100.0元

负责人签字:

审核人签字:

经办人签字:

年 月 日

- ◆ 替代了手工的用款申请单
- ◆ 经办、审核、负责人签字盖章的规定不改变
- ◆ 不要污损二维码条形码
- ◆ 由发放单制作会计凭证仍然是会计人员的工作，审核的职责不变

四、支出方式

◆ 批量报盘

◆ 网银对私（本人、他人；工资卡）

五、系统地址

◆校园门户：

➤学校新门户：[HTTP://ONE.BNU.EDU.CN](http://one.bnu.edu.cn)

✓用户名是学工号，密码是校园门户登陆密码

◆财经综合服务平台：

➤财经综合服务平台：[HTTP://CJD LPT.BNU.EDU.CN](http://cjdLPT.bnu.edu.cn)

✓校园信息门户的用户名密码认证

✓本平台的用户名密码认证

◆项目负责人可以授权给其他人进行网络申报

◆如果以上途径都无法登录，请联系我们

六、综合服务

◆网络报账

- 国际差旅费报销（汇率：目前以每月第一个交易日为准）
- 经费外拨
- 校内转账（需要单位一个一个配置）
- 网银对公（外单位信息、账号信息存储，全校共享）
- 网银对私（校外，人员信息维护存储，全校共享）

◆经费往来进入免费时代

- 线上缴费：国内、国际（系统、接口）
- 网银汇款：国内

◆财经登录平台上自主维护工资账号和公务卡账号（全校师生、实时校验）

◆操作网络业务时，请务必注意界面提示

◆5月起全面实施网络报账和网上收入申报

谢谢